infographie spéciale 10 ans d'interdiction de fumer

Rubrique : actualités - Date : mercredi 1er février 2017

Copyright © DNF - Pour un monde Zéro Tabac

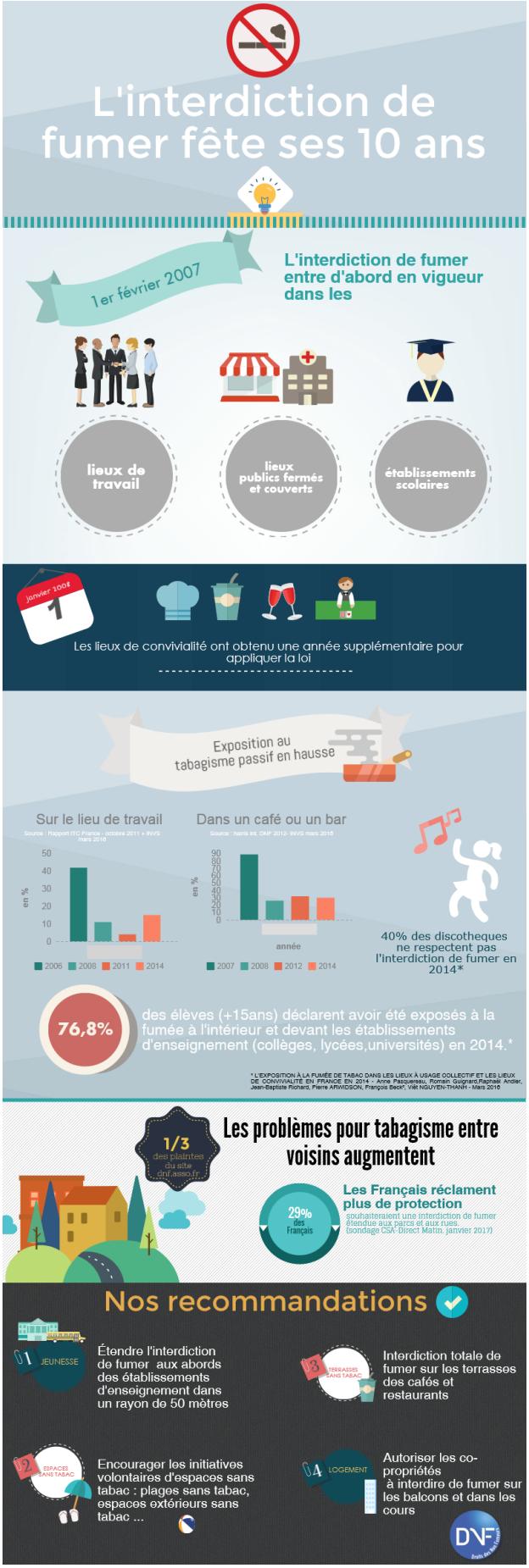
L'interdiction de fumer fête ses 10 ans
1er février 2007
L'interdiction de fumer entre d'abord en vigueur dans les
lieux de travail
lieux publics fermés et couverts
établissements scolaires
janvier 2008
Les lieux de convivialité ont obtenu une année supplémentaire pour appliquer la loi
Exposition au tabagisme passif en hausse
Sur le lieu de travail
Source : Rapport ITC France - octobre 2011 + INVS mars 2016
en %
50
40
30
20
10
0
2006
2008
2011
2014
Dans un café ou un bar
Source : harris int. DNF 2012- INVS mars 2016
en %
90
80
70
60
50
40
30
20
10
0
année
2007
2008
2012
2014
40% des discotheques ne respectent pas l'interdiction de fumer en 2014*
76,8%
des élèves (+15ans) déclarent avoir été exposés à la fumée à l'intérieur et devant les établissements d'enseignement (collèges, lycées,universités) en 2014.*
* L'EXPOSITION À LA FUMÉE DE TABAC DANS LES LIEUX À USAGE COLLECTIF ET LES LIEUX DE CONVIVIALITÉ EN FRANCE EN 2014 - Anne Pasquereau, Romain Guignard,Raphaël Andler, Jean-Baptiste Richard, Pierre ARWIDSON, François Beck*, Viêt NGUYEN-THANH - Mars 2016
1/3
des plaintes du site dnf.asso.fr
Les problèmes pour tabagisme entre voisins augmentent
29% des Français
Les Français réclament plus de protection
souhaiteraient une interdiction de fumer étendue aux parcs et aux rues. (sondage CSA -Direct Matin, janvier 2017)
Nos recommandations
01 JEUNESSE
Étendre l'interdiction de fumer aux abords des établissements d'enseignement dans un rayon de 50 mètres
03 TERRASSES SANS TABAC
Interdiction totale de fumer sur les terrasses des cafés et restaurants
02 ESPACES SANS TABAC
Encourager les initiatives volontaires d'espaces sans tabac : plages sans tabac, espaces extérieurs sans tabac ...
04 LOGEMENT
Autoriser les co-propriétés à interdire de fumer sur les balcons et dans les cours
DNF